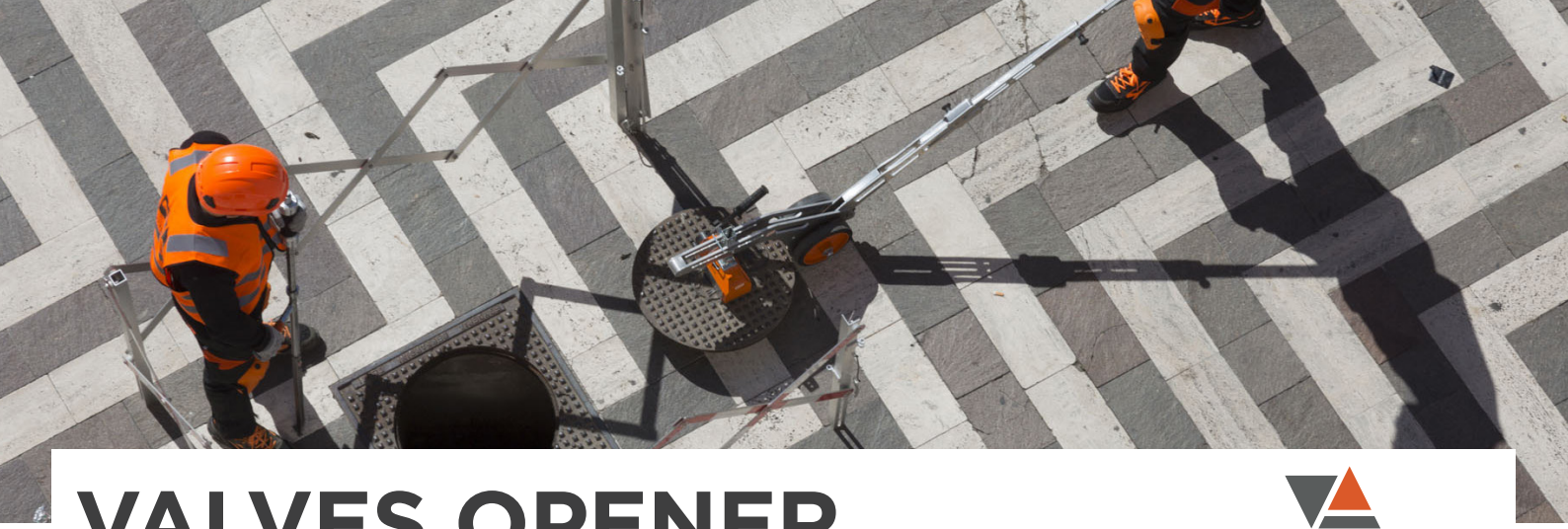

VALVES OPENER

VIELSEITIG, ERGONOMISCH, KOMPAKT

VALIFTER BY FEDA

Valves Opener ist ein Teleskopschlüssel aus Edelstahl zum Drehen von tief liegenden Gas- und Wasserventilen.

Er ist ein effizientes Werkzeug, das dank seiner technischen und ergonomischen Eigenschaften von einer Person benutzt werden kann.

Der **Valves Opener** Schlüssel ermöglicht dem Benutzer eine aufrechte Haltung dank der Verstellung des Griffs und der Möglichkeit, eine Verlängerung anzubringen.

Der **Valves Opener** verfügt über mehrere Zubehörteile: die austauschbaren Steckschlüsseleinsätze ermöglichen das Öffnen und Schließen verschiedener Armaturentypen, die Ratsche kann als Alternative zum T-Griff in engen Räumen verwendet werden.

D.Lgs 81/08

OPERATIVE KOMPETENZEN

MIN/MAX AUSLÄNGE (CM)	FASSUNGSVERMÖGEN (NM)	GEWICHT (KG)
100/150	400	5

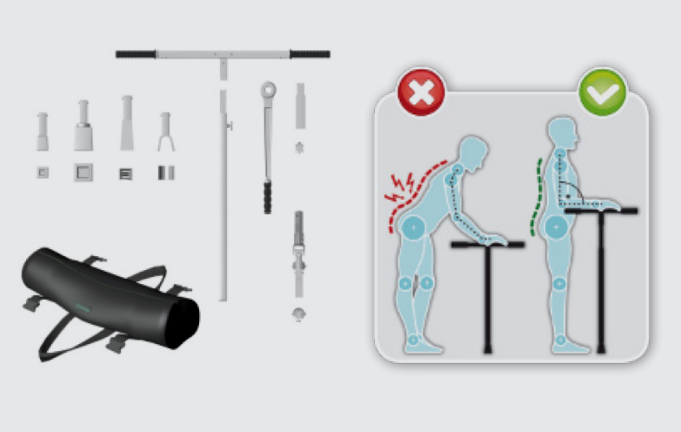

Valves Opener Kit and Accessories

CODE	VALVES OPENER STARTER KIT	EINZELPRODUKT-CODE
VAL-CMV-K	Teleskopstiel in T-Form	VAL-CMV-01
	Teleskopstange Länge 1,00-1,50 m	VAL-CMV-02
	Weibliche Buchse 27-31 mm	VAL-CMV-03
	Tragetasche	VAL-CMV-04

VALIFTER BY FEDA
+39 0744 407351 | info@valifter.com | www.valiter.com
Via Mario Corrieri, 16 | 05100 - Terni - ITALIA

VALVES OPENER

CODE	OPTIONAL
VAL-CMV-05	Ratschenschlüssel mit Schnellkupplung
VAL-CMV-06	Drehgelenk mit Schnelltrennkupplung
VAL-CMV-07	Innensechskant (12/14 mm) für Vierkant 12x12, mit Schnellkupplung (Ventile für Versorgungsleitungen)
VAL-CMV-08	Innensechskant (14/16 mm) für Vierkant 14x14, mit Schnellkupplung (Ventile dn40/50)
VAL-CMV-09	Innensechskant (17/20 mm) für Vierkant 17x17, mit Schnellkupplung (Ventile dn65/80)
VAL-CMV-10	Innensechskant (19/22 mm) für Vierkant 19x19, mit Schnellkupplung (Ventile dn100/150)
VAL-CMV-11	Innengewinde (24/27 mm) für Vierkant24x24, mit Schnellkupplung (Ventile dn200)
VAL-CMV-12	Innensechskant (21/24 mm) für Vierkant 21x21, mit Schnellkupplung
VAL-CMV-13	Innensechskant (32/36 mm) für Vierkant 32x32, mit Schnellkupplung
VAL-CMV-14	Gabel für Handräder, mit Kupplungsschnellverschluss
VAL-CMV-C	Buchsen nach Zeichnung möglich
-	Bogen-, Dreieck- und Stativstutzen verfügbar

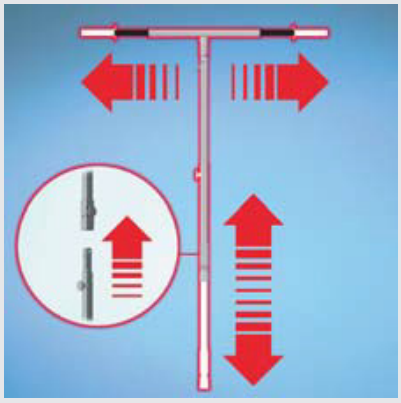

T-GRIFF UND STANGE

Der Teleskopgriff und die Teleskopstange ermöglichen es dem Bediener, jederzeit eine ergonomisch korrekte Position einzunehmen, wodurch das Verletzungsrisiko verringert wird.

Material: rostfreier Stahl

DREHBARES GELENK

Das Drehgelenk mit Schnellverschlusskupplungen an beiden Enden ermöglicht den Betrieb von Armaturen, die nicht orthogonal zur Rohrleitung eingebaut sind.

Material: rostfreier Stahl

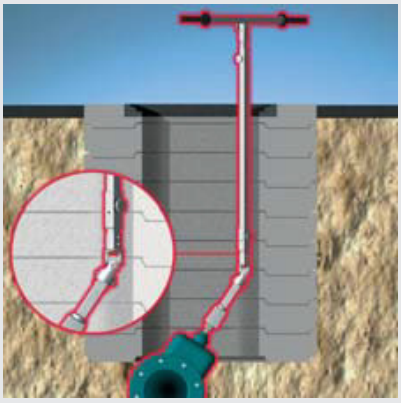

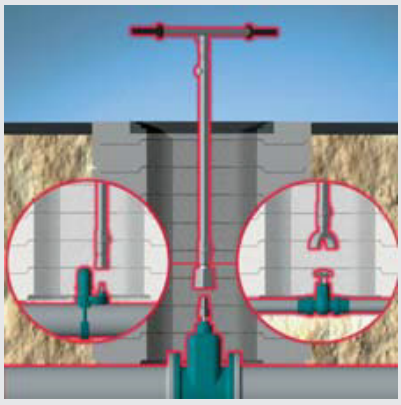

AUSWECHSELBARE HÜLSEN

Ein einziger Schraubenschlüssel mit einer Reihe von austauschbaren Schnellverbindungshülsen für jede Kappen- oder Handradgröße.

Materialien: rostfreier Stahl und verzinkter Temperguss

RATSCHENHEBEL

Der Ratschenhebel, der als Alternative zum Teleskop-T-Griff verwendet wird, ermöglicht den Einsatz des Schlüssels auch in prekären Situationen, wie z.B. bei Fahrzeugen, Mauern, Bäumen, Straßenlaternen in der Nähe des Schafts.
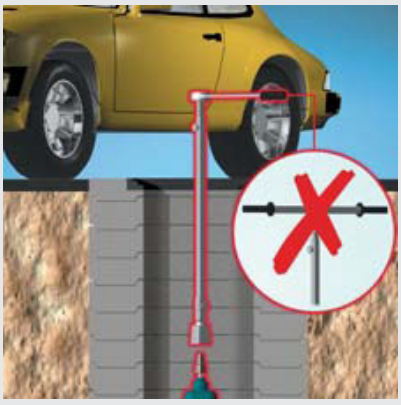
Material: Chrom-Vanadium-Stahl