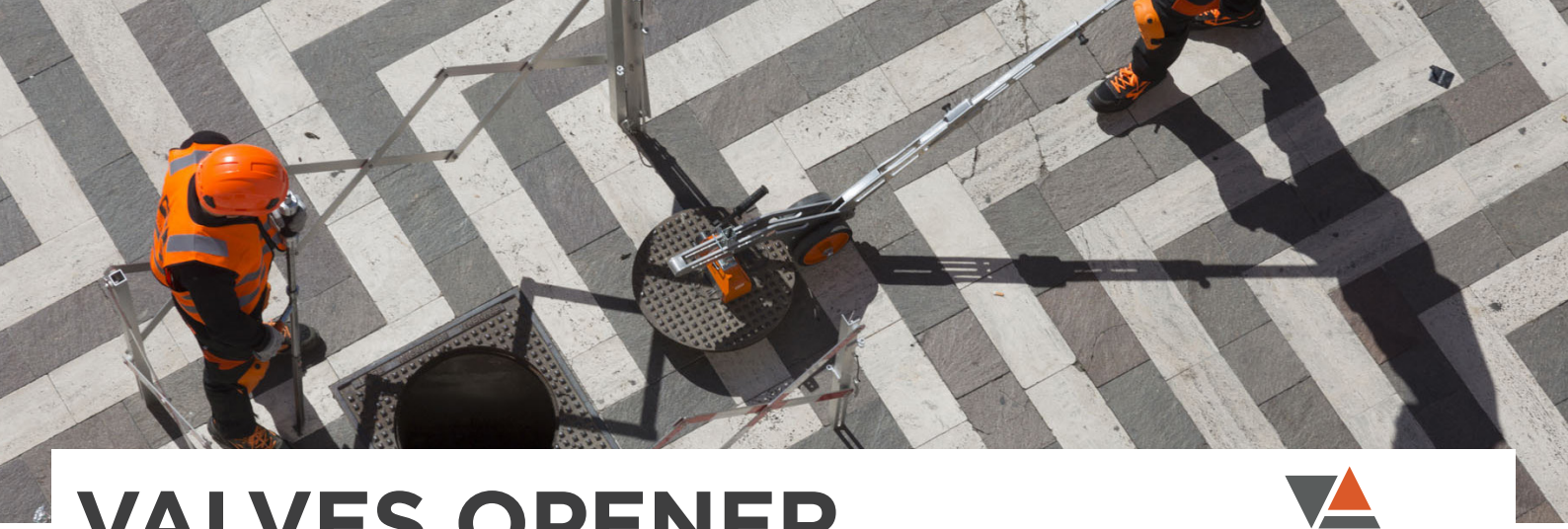

VALVES OPENER

POLYVALENT, ERGONOMIQUE, COMPACT

VALIFTER BY FEDA

Valves Opener st une clé de manœuvre télescopique en acier inoxydable

pour tourner les vannes de gaz et d'eau situées en profondeur.

C'est un outil efficace qui peut être utilisé par une seule personne grâce à ses

grâce à ses caractéristiques techniques et ergonomiques.

La clé Valves Opener permet à l'utilisateur de conserver une position verticale grâce à l'ajustement de l'angle d'ouverture.

position verticale grâce au réglage de la poignée et à la possibilité de fixer une rallonge.

L'ouvre-vannes dispose de plusieurs accessoires : les douilles interchangeables permettent d'ouvrir et de fermer différents

différents types de vannes, le cliquet peut être utilisé comme alternative à la poignée en T dans les espaces restreints.

D.Lgs 81/08

COMPÉTENCES OPÉRATIONNELLES

MIN/MAX EXTENSION (CM)	CAPACITÉ (NM)	POIDS (KG)
100/150	400	5

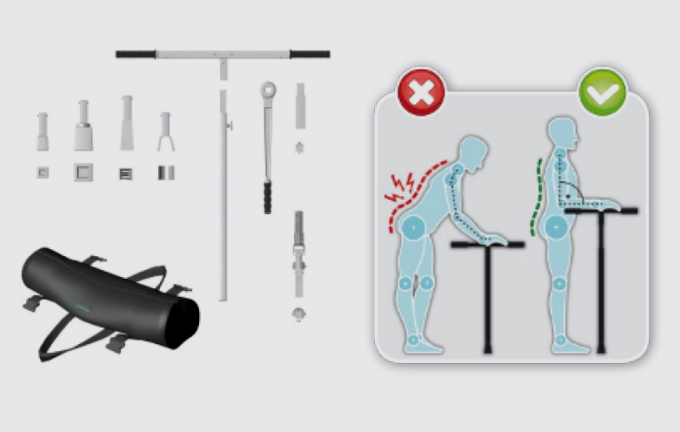

Valves Opener Kit et accessoires

CODE	VALVES OPENER STARTER KIT	CODE PRODUIT UNIQUE
VAL-CMV-K	Manche télescopique en forme de T	VAL-CMV-01
	Longueur du manche télescopique 1,00-1,50 m	VAL-CMV-02
	Douille femelle 27-31 mm	VAL-CMV-03
	Sac de transport	VAL-CMV-04

VALIFTER BY FEDA
+39 0744 407351 | info@valifter.com | www.valiter.com
Via Mario Corrieri, 16 | 05100 - Terni - ITALIA

VALVES OPENER

CODE	OPTIONNEL
VAL-CMV-05	Clé à cliquet avec raccord rapide
VAL-CMV-06	Joint tournant avec raccord rapide
VAL-CMV-07	Douille femelle (12/14 mm) pour carré 12x12, avec raccord rapide (vannes pour shunts utilitaires)
VAL-CMV-08	Douille femelle (14/16 mm) pour carré 14x14, avec raccord rapide (vannes dn40/50)
VAL-CMV-09	Douille femelle (17/20 mm) pour carré 17x17, avec raccord rapide (vannes dn65/80)
VAL-CMV-10	Douille femelle (19/22 mm) pour carré 19x19, avec raccord rapide (vannes dn100/150)
VAL-CMV-11	Douille femelle (24/27 mm) pour carré 24x24, avec raccord rapide (valves dn200)
VAL-CMV-12	Douille femelle (21/24 mm) pour carré 21x21, avec raccord rapide
VAL-CMV-13	Douille femelle (32/36 mm) pour carré 32x32, avec raccord rapide
VAL-CMV-14	Fourche pour volants, avec embrayage à serrage rapide
VAL-CMV-C	Douilles selon dessin réalisable
-	Supports d'arc, de triangle et de trépieds disponibles

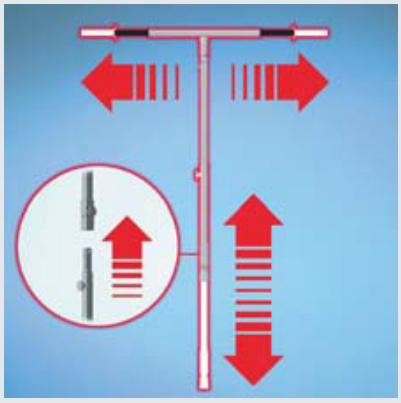

POIGNÉE T

La poignée et la tige télescopiques permettent à l'opérateur d'adopter une position ergonomique à tout moment, réduisant ainsi le risque de blessure.

Matériau: acier inoxydable

JOINT PIVOTANT

Le joint tournant, avec des raccords rapides aux deux extrémités, permet d'utiliser des vannes installées dans une position non orthogonale par rapport à la canalisation.

Matériau: acier inoxydable

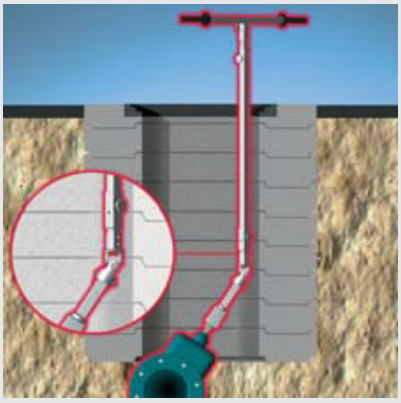

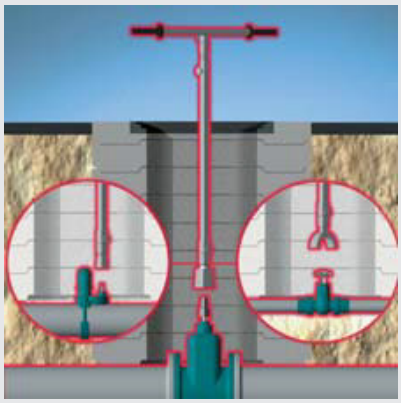

DOUILLES INTERCHANGEABLES

Une seule clé avec une gamme de douilles à connexion rapide interchangeables, pour chaque taille de capuchon ou de volant.

Matériaux: acier inoxydable et fonte malléable galvanisée

LEVIER À CLIQUET

Le levier à cliquet, utilisé comme alternative au manche télescopique en "T", permet d'utiliser la clé même dans des situations précaires, telles que la présence de véhicules, de murs, d'arbres, de lampadaires à proximité de l'arbre.
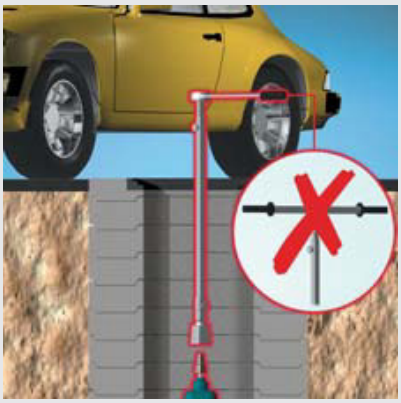
Matériau: acier au chrome vanadium